

La presente tavola ha valore ricognitivo dei vincoli ex lege presenti sul territorio comunale e non sostituisce la documentazione originale disponibile presso gli Enti competenti.
 La rappresentazione delle aree interessate e delle fasce di rispetto deve necessariamente intendersi come indicativa, in quanto la base cartografica rappresenta comunque una forma approssimata della realtà, suscettibile di inevitabili imprecisioni.
 L'individuazione precisa dell'estensione di tali aree e fasce sul terreno non può, pertanto, prescindere da apposite misurazioni in sito.

Ulteriori vincoli relativi alla componente geologica, idrogeologica e sismica sono riportati nei rispettivi elaborati.

Ulteriori vincoli relativi agli impianti per telecomunicazioni sono riportati negli elaborati dell'apposito studio allegato al PGT.

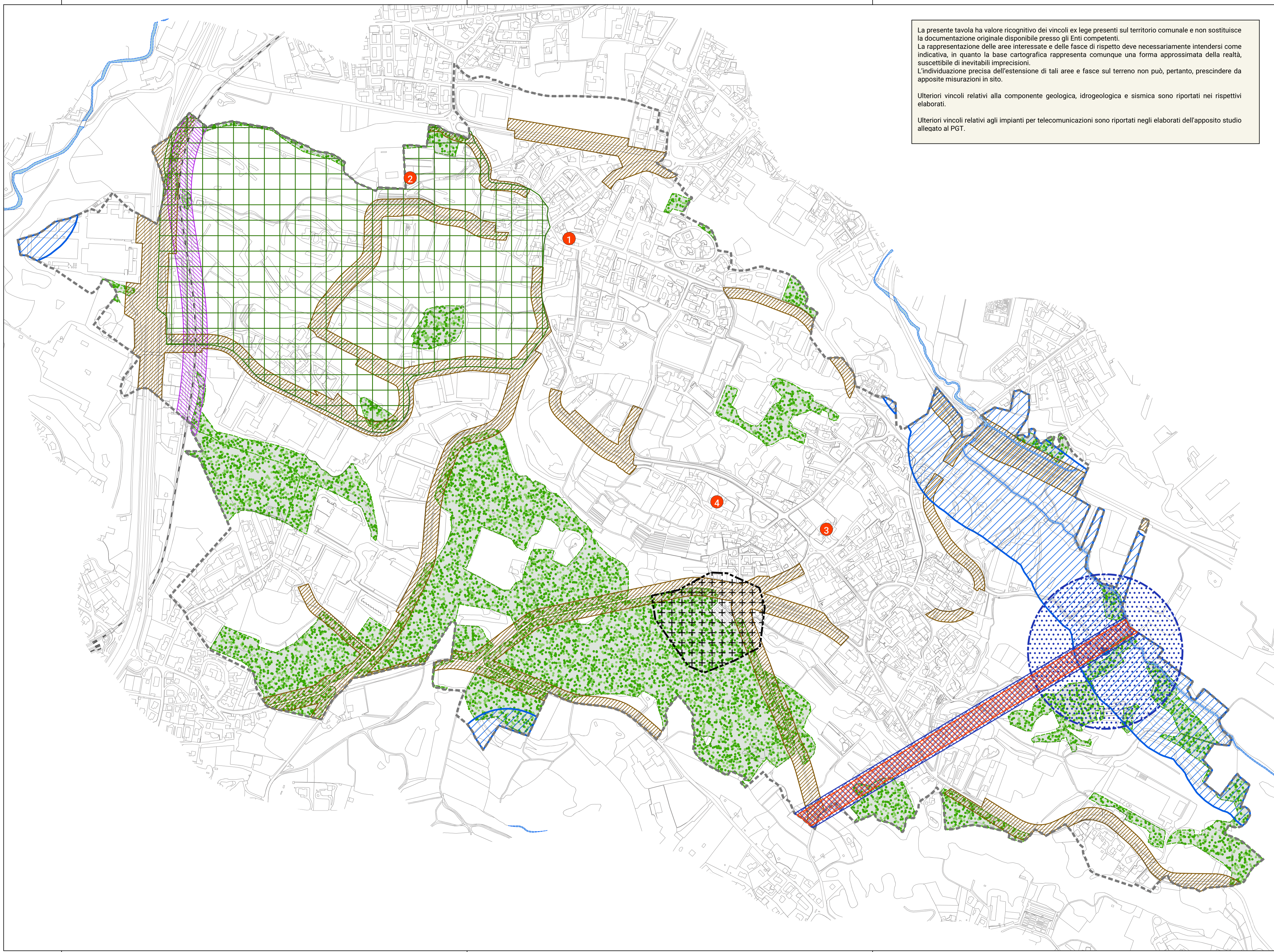

- Beni culturali**
- 1 oratorio dei santi Nazaro e Celso - D.Lgs. 42/04 art. 13
 - 2 oratorio di San Martino - D.Lgs. 42/04 art. 13
 - 3 chiesa di San Bernardo - D.Lgs. 42/04 art. 12
 - 4 ex complesso serico Fumagalli
- Beni paesaggistici**
- Aree di notevole interesse pubblico (Conca di San Martino) - D.Lgs. 42/04 art. 136
 - ▨ Rispetto 150 m corsi d'acqua pubblici - D.Lgs. 42/04 art. 142 c)
 - ▬ Corsi d'acqua pubblici e relative sponde
 - ▨ Boschi - Piano di Indirizzo Forestale - D.Lgs. 42/04 art. 142 g)
- Vincoli infrastrutturali**
- ▨ Rispetto stradale - D.Lgs. 285/92
 - ▨ Rispetto ferroviario - D.P.R. 753/80 art. 49
 - ▨ Rispetto cimiteriale - R.D. 1265/34 - Piano Regolatore Cimiteriale
- Rispetto elettrodotti (vedi elaborato "Analisi campo Elettromagnetico - Calcolo fasce di rispetto")**
- ▨ Fascia di rispetto elettrodotti isolinea 3 µT
 - ▨ Fascia di rispetto elettrodotti isolinea 10 µT
- Rispetto pozzi idropotabili - D.Lgs. 152/06 art. 94 - D.G.R. 1269/03**
- ▨ Zona di tutela assoluta (10 m)
 - ▨ Zona di rispetto (200 m)
- ▨ Confine comunale

Comune di Garbagnate Monastero
 Provincia di Lecco

Piano di Governo del Territorio
 Variante 2021 - adeguamento alla L.R. 31/2014

Piano delle Regole

TAVOLA
PR-3

Scala 1:5.000

Vincoli ex lege

Versione 1.1.1 / maggio 2022
 documentazione messa a disposizione nell'ambito della procedura di V.A.S.

Sindaco: Mauro Colombo
 Vice Sindaco: arch. Ilaria Villa
 Area tecnica: geom. Emilio Tansini - arch. Pietro Sola

Adozione:
 Approvazione: *Antonio Riccardo Acerbi*